



Pará lança plataforma que disponibiliza dados públicos sobre controle socioambiental de propriedades rurais

Chamada de 'SeloVerde', programa monitora e avalia políticas de desenvolvimento agropecuário sustentável e de combate ao desmatamento ilegal no Pará

Matheus Muratori - redacao@souecologico.com

Meio Ambiente

Publicado em: 04/05/2021



Não é novidade que o **Pará** é o estado brasileiro com mais problemas relacionados à terra, como **manejo de gado** sem controle e **desmatamento ilegal**. A título de exemplo: são quatro milhões de animais que compõem o gado para oito milhões de habitantes, além de o estado representar a maior porcentagem (35%) da supressão total da **Amazônia** em março de 2021 (810 km²).

Tendo isso em vista, o governo do Pará lançou, na segunda-feira (26) da semana passada, a plataforma "**SeloVerde**". A intenção, segundo o Executivo, é subsidiar o monitoramento e avaliação de políticas de desenvolvimento agropecuário sustentável e combate ao desmatamento ilegal no estado.

"A plataforma disponibiliza dados da produção agropecuária e adequação ambiental por propriedades rurais com registro no Cadastro Ambiental Rural. SeloVerde permite também incorporar informações sobre uso da terra por diversos órgãos estaduais do Pará em um banco de dados integrado com o objetivo de se combater o desmatamento ilegal, promover a regularização fundiária e prover de um modo transparente a rastreabilidade da produção agropecuária", diz o governo do Pará.



EDIÇÃO DESTE MÊS



Folheie esta edição

Assine

ECO VÍDEO

A emergência cl...



AGENDA

+ Veja mais

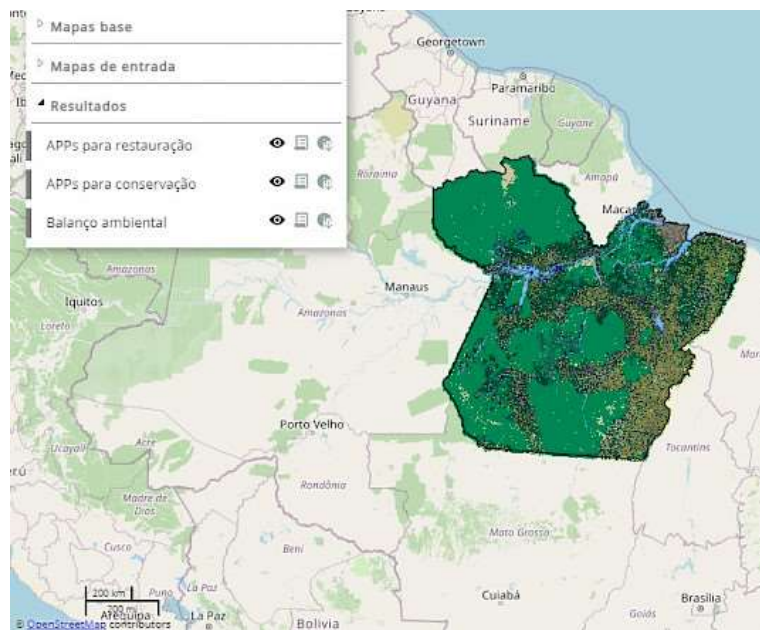

Plataforma é considerada inédita no país; 'Transparência aliada à proteção de dados', diz governo (Foto: SeloVerde)

É o primeiro plano público de controle socioambiental de propriedades rurais a ser lançado no país. O SeloVerde se baseia em dados de Instituto Brasileiro do Meio Ambiente e dos Recursos Naturais (Ibama), Instituto Nacional de Pesquisas Espaciais (Inpe) e Secretaria de Estado de Meio Ambiente e Sustentabilidade do Pará (Semas).

[Para ter acesso à metodologia completa do SeloVerde, clique aqui.](#) Ainda de acordo com os desenvolvedores, "a plataforma usa da mais avançada tecnologia e melhores dados cartográficos disponíveis para: avaliar a conformidade ao Código Florestal das propriedades rurais; avaliar a conformidade ambiental, implementando rastreabilidade transparente dos fornecedores diretos e indiretos de gado e produtores de soja; auxiliar a regularização fundiária; e disponibilizar banco de dados geográficos integrando informações da SEMAS, ITERPA e ADEPARÁ.

Postar comentário

SEU NOME

SEU E-MAIL

COMENTÁRIO

Enviar Comentário

Redes Sociais



Parceiros

Menu Institucional

REVISTA ECOLÓGICO
GRUPO ECOLÓGICO
EXPEDIENTE

[Mídia Kit](#)

Contato

[Fale com a Ecológico](#)

(31) 3481-7755

redacao@revistaecologico.com.br

Rua Jacques Luciano, 276
Sagrada Família 31030-320
Belo Horizonte - MG

