



#PapuanLivesMatter

Home / Dunia

## Sebanyak 28 persen ekspor emas Brazil didapat dari tambang ilegal

Reporter: ANTARA

August 31, 2021 4:24 pm

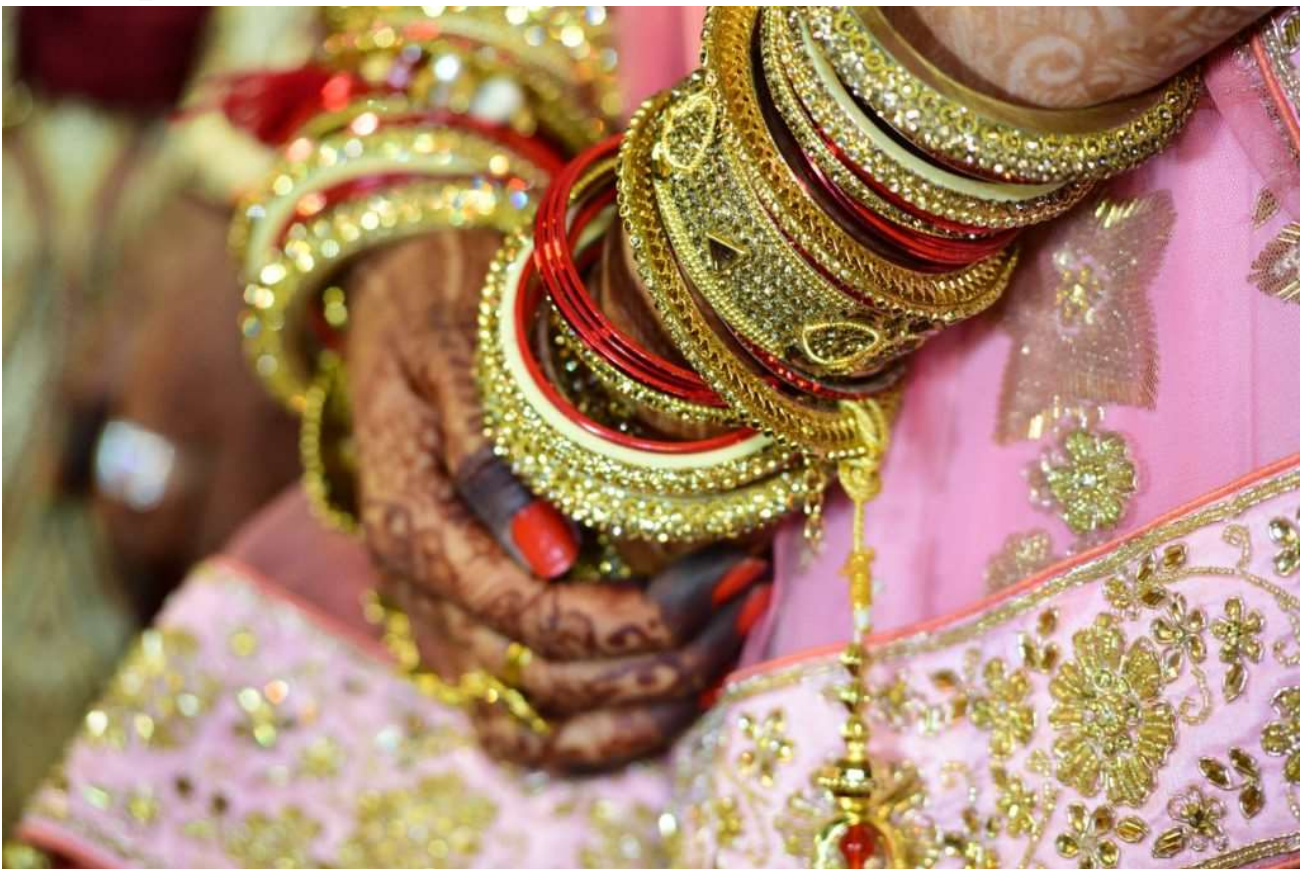

Ilustrasi perhiasan emas - Pexels.com

Like 8 Share

Papua No. 1 News Portal | Jubi

**Brazilia, Jubi** – Sebuah laporan menunjukkan bahwa sekitar 28 persen ekspor emas **Brazil** pada 2019 dan 2020 kemungkinan berasal dari tambang ilegal. Temuan itu mengindikasikan meningkatnya tindak pemalsuan dokumen dan kurangnya penegakan hukum yang tegas.

Laporan dari jaksa federal dan Universitas Minas Gerais menemukan indikasi adanya pelanggaran hukum terkait ekspor 48,9 ton emas dalam periode dua tahun.

Show 10 entries

Search: \_\_\_\_\_

NO	PROVINSI	EMAS	PERAK	PERUNGGU	JUMLAH
----	----------	------	-------	----------	--------

NO	1	PROVINSI DKR Jakarta	EMAS 21	PERAK 16	PERUNGGU 16	JUMLAH 42
----	---	-------------------------	------------	-------------	----------------	--------------

2	Papua	16	5	10	31
3	Jawa Barat	9	11	19	39
4	Jawa Timur	6	9	6	21
5	Bali	3	2	6	11
6	Kalimantan Timur	1	3	2	6
7	Sumatera Barat	1	2	2	5
8	Riau	1	1	1	3
9	Sulawesi Tenggara	1	1	0	2
10	Aceh	1	0	1	2
NO	PROVINSI	EMAS	PERAK	PERUNGGU	JUMLAH

Showing 1 to 10 of 34 entries

« < 1 2 3 4 > »

## Perolehan Medali



Baca juga : [Gunung emas ditemukan di negara Kongo](#)

[15 orang tewas di tambang emas ilegal PNG akibat longsor](#)

[Marak penyelundupan emas di India, ini salah satu penyebabnya](#)

Penambang liar di Brazil sering mengekstraksi emas dari kawasan terlarang, seperti cagar alam yang dilindungi atau tanah adat.

### KAMU MUNGKIN SUKA

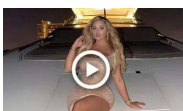

**Mãe milionária de Belo Horizonte mostra como ela ganha € 500 por dia**



**Milionária de 22 anos de Minas Gerais vazou seu esquema de ganhos!**

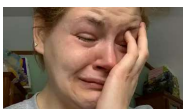

**Mulher de Minas Gerais esconde do marido que é rica**

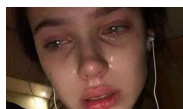

**Mulher de Minas Gerais não conta ao marido que ficaram ricos**

Penambangan tanpa memperhatikan kelestarian lingkungan itu mendorong deforestasi di hutan hujan Amazon dan terbukti meracuni sungai dengan merkuri. Laporan tersebut hanya memeriksa emas yang terdaftar di pemerintah federal terkait pembayaran pajak logam mulia. Referensi silang dilakukan dengan citra satelit di lokasi tambang yang dilaporkan. Jumlah emas yang dilaporkan dari daerah tersebut melampaui kapasitas sumbernya.

“Ada upaya untuk melakukan pencucian emas ini, untuk menyembunyikan asal usulnya. Namun lewat referensi silang dengan gambar, tidak mungkin emas ini berasal dari tempat yang dilaporkan,” kata profesor manajemen lingkungan di Universitas Minas Gerais, Raoni Rajao.

Ia menjelaskan untuk 6,3 ton emas yang dilaporkan kepada pihak berwenang sebagai asal emas tidak menunjukkan bukti adanya penambangan lewat citra satelit. Sisanya dilaporkan berasal dari tempat-tempat yang berbatasan dengan hutan lindung yang menunjukkan tanda-tanda telah dirusak oleh penambang.

“Data pemerintah menunjukkan bahwa 111 ton emas diekspor pada 2020, lebih banyak dari total produksi 92 ton, yang menunjukkan sebagian di antaranya mungkin berasal dari sumber ilegal,” kata Raoni Rajao menjelaskan.

Kementerian Pertambangan dan Energi Brazil belum memberikan komentar. Tercatat pada 2019 dan 2020, Kanada, Swiss, dan Inggris membeli 72 persen ekspor emas Brazil. (\*)