

Plataforma Selo Verde ganha atualização com integração de dados de sojicultura

JU jornaldeuberaba.com.br/noticia/76727/plataforma-selo-verde-ganha-atualizacao-com-integracao-de-dados-de-sojicultura

Meio Ambiente Meio Ambiente

Nova versão inclui ainda mapas com refinamento do mosaico de uso da terra e um campo para consulta de desmatamento pós-2020

19/03/2024 08h34

Por: Redação Fonte: Secom Minas Gerais

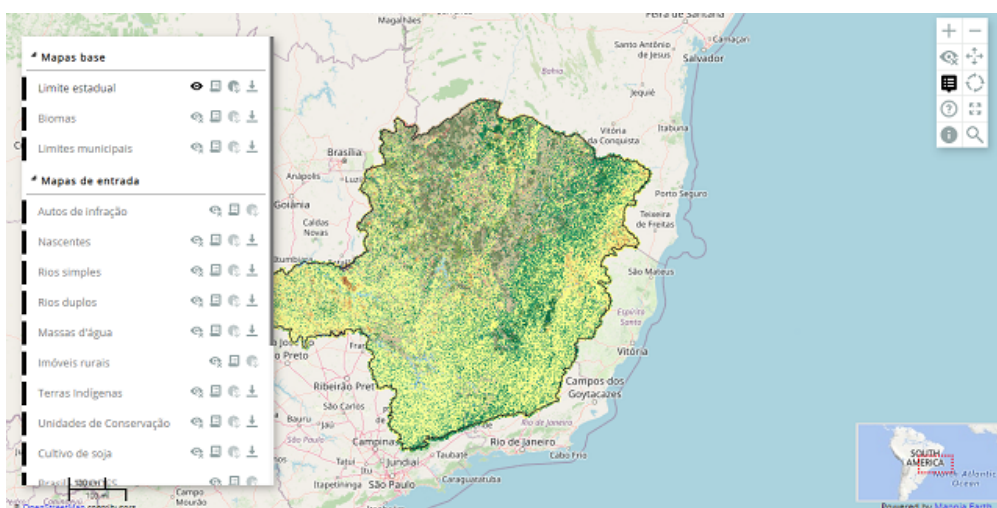

Semad / Divulgação

Usuários que acessarem a plataforma pública de dados ambientais Selo Verde já poderão consultar novos detalhamentos após a última atualização da ferramenta. A nova versão 1.3 agora inclui integração com dados de sojicultura, mapas com refinamento do mosaico de usos da terra e um campo para consulta de desmatamento pós-2020.

[Clique aqui para acessar a plataforma Selo Verde](#)

"A primeira versão do sistema integrou dados da cafeicultura e a segunda de silvicultura. Agora temos a soja. É importante ressaltar que todas as propriedades do Estado estão no Selo Verde, mas as que trabalham com essas culturas têm essa especificação", explica o gerente de Regularização das Atividades Florestais do IEF, César Donato.

O novo campo com dados de desmatamento pós-2020 é importante para adequação ao Regulamento da União Europeia para Produtos Livres de Desmatamento (EUDR, na sigla em inglês).

"O regulamento estabelece que os países não podem exportar para a União Europeia produtos provindos de áreas de desmatamento pós-2020 e que têm até dezembro de 2024 para se adequarem. Estamos trabalhando para atender aos requisitos do EUDR e a inserção do campo de desmatamento pós-2020 foi realizada com este objetivo", destacou.

Esforços conjuntos

A plataforma Selo Verde é fruto de esforços conjuntos do IEF, Seapa e da UFMG e conta com o apoio da Organização Não Governamental AI-Invest Verde, financiada pela União Europeia. O Selo Verde integra dados de órgãos públicos e aplica análises geoespaciais aos processos produtivos agroflorestais, trazendo transparência e rastreabilidade à produção regional e combatendo o desmatamento ilegal no estado.

A plataforma disponibiliza estimativas da produção agropecuária e adequação ambiental por propriedades rurais com registro no Cadastro Ambiental Rural. Selo Verde integra dados de órgãos públicos e aplica análises geoespaciais visando prover de um modo transparente a rastreabilidade da produção agropecuária e combater o desmatamento ilegal.

A plataforma usa da mais avançada tecnologia e melhores dados cartográficos disponíveis para:

- 1- Avaliar a conformidade ao Código Florestal das propriedades rurais;
- 2- Prover rastreabilidade transparente dos fornecedores de produtos agropecuários;
- 3- Integrar informações e dados geoespaciais atualizados de órgãos federais e estaduais;
- 4- Auxiliar a regularização ambiental;
- 5- Identificar a ocorrência de desmatamento não autorizado.