

BOLETIM INFORMATIVO



MOSAICO DA SERRA DO CIPÓ

1 Parque Nacional

1 APA Federal

2 Parques Estaduais

10 unidades de conservação municipais

6 Reservas Particulares do Patrimônio Natural (RPPN)

9 Municípios Envolvidos

250 mil hectares de áreas protegidas

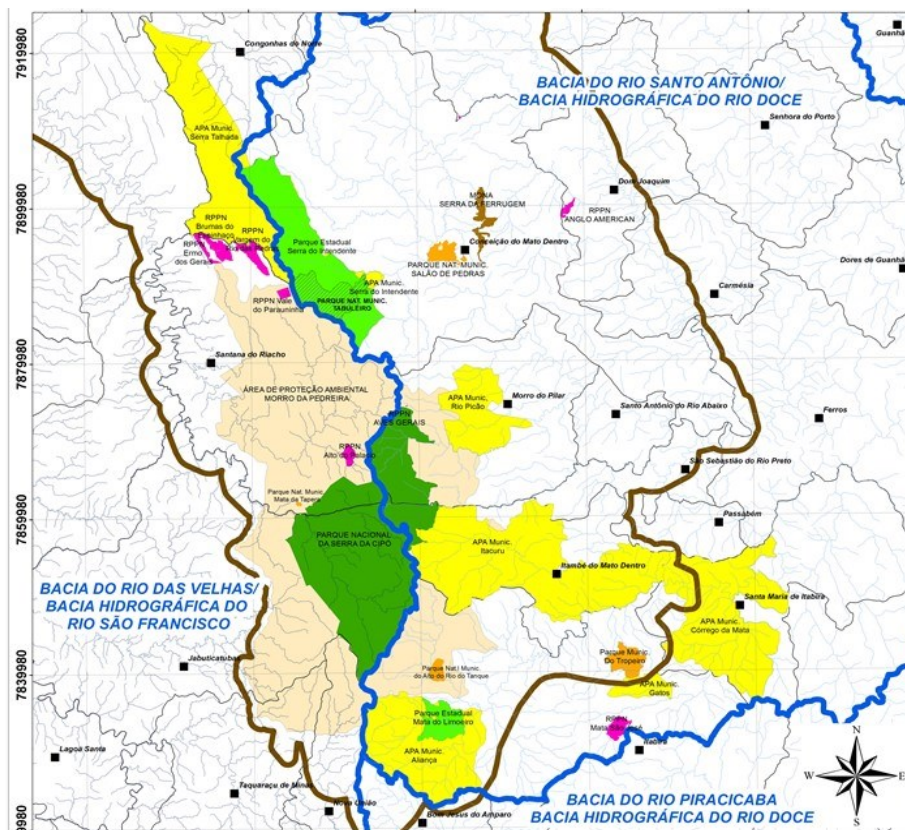

Os conselheiros do Mosaico da Serra do Cipó, reunidos no dia 05 de março, na sede do Parna da Serra do Cipó, aprovaram o seu planejamento para o biênio 2019/2020, elegendo as ações prioritárias a serem realizadas pelos vários atores envolvidos.

A promoção de um intercâmbio entre as comunidades e povos tradicionais, que vivem na região do Mosaico, foi considerada a principal tarefa a ser desenvolvida. São várias localidades, com características culturais marcantes e sete territórios quilombolas. O Circuito Turístico do Parque Nacional da Serra do Cipó, conselheiro do Mosaico, deve se constituir no principal facilitador para promover os calendários de eventos e manifestações culturais dessas comunidades.

Sendo toda a região privilegiada de atrativos naturais e culturais, destino de milhares de visitantes, a organização de um plano de turismo, que contemple a natureza e as práticas tradicionais, foi considerada tarefa estratégica. O objetivo

é conseguir maior visibilidade para o calendário de festas e manifestações culturais da região fortalecendo um desenvolvimento social e ambientalmente equilibrado.

Proposta de habilitação de trilhas de longo percurso, como a Transespinhaço, que deve cortar de norte a sul toda a região do Mosaico da Serra do Cipó, foi abraçada pelos gestores do Mosaico, com indicativos de ações imediatas para a definição de melhor traçado e sinalização.

Buscando responder à dificuldade de recursos financeiros, o Mosaico pretende capacitar gestores de unidades de conservação e representantes de municípios para a inscrição no ICMS Ecológico e cadastramento das unidades de conservação nos sistemas do Ministério de Meio Ambiente.

O Mosaico da Serra do Cipó foi instituído pela portaria nº 368/2018, do Ministério do Meio Ambiente e o Conselho gestor foi eleito em sua primeira reunião realizada, dia 04 de dezembro de 2018.

A reabertura do alojamento do Parque pode ficar para o final do ano

No dia primeiro de abril foi publicada a licitação nacional do ICMBio para reformas prediais, com a sessão de abertura dos envelopes de propostas marcada para o dia 8 de maio, conforme informações da Unidade Administrativa do ICMBio – UAAF Terezópolis, responsável pelo processo de contratação dos serviços. Não havendo contratemplos, como recursos e impugnações, é possível pensar numa contratação para o mês de junho/2019.

O alojamento, que possui capacidade para receber até 30 pesquisadores por vez, está fechado há mais de um ano. Primeiro, porque o sistema de fossas sépticas deixou de funcionar e logo em seguida, porque foi considerado em risco de desabamento decorrente de trincas em suas paredes e rebaixamento de partes do piso.

Os principais banheiros, que atendem aos turistas e servidores da unidade estão interditados, em decorrência de falha na execução dos serviços durante a reforma do sistema de fossas. Apenas um banheiro e uma ducha estão disponíveis para os visitantes.

A gestão do Parque está buscando solucionar os problemas, com a brevidade possível.

Contamos com a compreensão de todos.

Visitantes no Parque:

Março de 2019: 8.906
Março de 2018: 5.318

Autorização Direta do ICMBio Cipó-Pedreira para obras e empreendimentos - 2019

AUTORIZAÇÃO DIRETA Nº: 07/2019
Processo Nº 02128.000261/2019-37

Francisco Henrique da Silva
CPF 616.666.296-34

Atividade:

Supressão de vegetação para uso alternativo de solo, envolvendo o corte de nove palmeiras macaúba e mangueiras para construção de edificação.

Localidade:

"Mato Grande", situada na Zona Rural do Município de Santana do Riacho/MG e inserida na Zona de Manejo do Plano de Manejo da APA Morro da Pedreira, como Zona Rural de Cerrado (ZR-Ce), nas coordenadas geográficas 19° 14'25,8" S - 43° 40'07,6" W.

Condicionantes Específicas:

- 1 - O rendimento lenhoso decorrente da supressão de vegetação autorizada deve ser utilizado nos limites da propriedade da requerente.
- 2 - Evitar o uso de fogo, e se indispensável, adotar todas as medidas de segurança necessárias a fim de se evitar a propagação das chamas para as áreas vizinhas.

ICMBio Cipó-Pedreira e UFMG compartilham conhecimentos sobre o Manejo do Fogo



Foto Ubirajara Oliveira

A ideia central é trocar saberes: experimentar, na prática, técnicas produzidas cientificamente e levar para o desenvolvimento científico experiências acumuladas pela longa lida no campo.

Para proporcionar esse momento de compartilhamento, a nossa Brigada anual realizou uma das ações planejadas do "Manejo Integrado do Fogo - MIF Cipó-Pedreira 2019", na baixada do Rio Mascates. Prepararam previamente o local e realizaram a queima prescrita em uma área com severo acúmulo de gramíneas,

com muita técnica e segurança, uma verdadeira aula prática.

A equipe de pesquisadores do Centro de Sensoriamento Remoto (CSR/UFMG), Britaldo, Willian e Ubirajara, coletaram diversos dados e registraram tudo em fotos e vídeos. Os dados irão contribuir para o aprimoramento do modelo de espalhamento do fogo, que está em desenvolvimento pela equipe.

O modelo de espalhamento contribuirá para que o planejamento do manejo do fogo seja mais preciso e eficiente.

Espécie em foco



Foto Leandro Vitorino

"A Pirapitinga (*Brycon nattereri*) é uma espécie de médio porte, com cerca de 30 centímetros. Possui um corpo delgado, com coloração prateada na lateral do corpo. Suas nadadeiras variam de tons amarelados a avermelhados.

É uma espécie abundante no alto rio Cipó, incluindo o Parque Nacional da Serra do Cipó. Possui uma distribuição restrita às cabeceiras das bacias do alto rio Paraná, alto rio São Francisco e alto rio Tocantins.

Considerada como ameaçada, a espécie é restrita a rios de médio porte de águas claras a escuras e de boa qualidade. Habita ambientes com correnteza de moderada a rápida e a áreas de cabeceiras e margens de rio conservadas. A alteração destes ambientes é uma das principais ameaças à espécie.

Possui um interessante comportamento alimentar: os indivíduos menores tendem a ser mais carnívoros, enquanto que os maiores dependem mais fortemente do material vegetal."

Professor Thiago Ribeiro-CEFET/MG

Agende e Participe!

Reunião dos Conselhos Consultivos da APA e do Parque

Dia: **10 de abril de 2019**

Horário: **das 13 às 17h30min.**

Local: **Parna da Serra do Cipó**

Em discussão:

- 1—O uso público no Parque—regulamentação de aluguel de bicicletas e canoagem.
- 2—Plano de Ação do Mosaico da Serra do Cipó—apresentação, discussão e encaminhamentos.
- 3—Termo de compromisso do ICMBio com os moradores do Retiro.
- 4—Nova direção no Núcleo de Gestão Integrada ICMBio Cipó-Pedreira.
- 5—Outros temas propostos.



Núcleo de Gestão Integrada (NGI) ICMBio Cipó-Pedreira

Rodovia MG 010, KM 97, Distrito da Serra do Cipó, Santana do Riacho/MG – CEP 35.847-000

Redação/Contato: e-mail: apa.morrodapedreira@icmbio.gov.br, parna.serradocipo@icmbio.gov.br - José Geraldo de Araújo e Edward Elias Júnior - **Telefone:** (31) 3718-7484/7481

Conheça o Instituto Chico Mendes. Visite: www.icmbio.gov.br e www.icmbio.gov.br/parnaserradocipo

A Foto do Leitor



Belo registro feito pelo leitor e voluntário do Parque Daniel Alves Guedes, o “Pretinho”, que fotografou este pequeno exemplar do jacaré-do-papo-amarelo (*Caiman latirostris*). O jacaré-do-papo-amarelo é uma espécie que ocorre de forma natural na bacia do rio Cipó, sendo habitante frequente de lagoas naturais e trechos de rio naturalmente represados. Não é de forma alguma uma espécie agressiva, não havendo registros que comprovem qualquer ataque aos humanos. Já o contrário é bastante verdadeiro: atividades humanas, como a modificação dos ambientes de ocorrência natural da espécie e a caça predatória, quase levaram ao desaparecimento deste jacaré em nossa região. Hoje a população do simpático jacaré se recupera, graças aos esforços de conservação e à maior consciência e educação ambiental dos moradores da região da Serra do Cipó.

Este espaço é dedicado à divulgação da visão dos leitores do Boletim Informativo sobre as nossas unidades de conservação, Parque Nacional da Serra do Cipó e da APA Morro da Pedreira. Se você desejar compartilhar a sua foto neste espaço, envie um e-mail para parna.serradocipo@icmbio.gov.br contendo o título “Foto do Leitor”, a imagem anexada em boa resolução e uma declaração de autorização de uso da imagem. Um forte abraço e esperamos nos ver por aqui!!!